

tado°



Pametni termostat

Instalacije s relejem od 230V

Vodič za profesionalne instalatere

Ako niste profesionalni instalater, a želite sami instalirati tado°, preuzmite detaljne upute koje Vas vode korak po korak na adresi tado.com/start

Sadržaj

Dodatni pribor	5
1. Ožičenje	
Pametni termostat	6
Set za proširenje za kombinirane kotlove (suhi kontakti)	7
Set za proširenje za postavke prema S-planu (uživo)	8
Set za proširenje za postavke prema Y-planu (uživo)	9
2. Spajanje mrežnog mosta na ruter	10
3. Set za proširenje uparivanja s mrežnim mostom	11
4. Uparivanje pametnog termostata s mrežnim mostom	12
5. Konfiguriranje	14



Nemojte koristiti relej tado° za prebacivanje glavnog napajanja kotla!



PAŽNJA: Visokonaponski kabeli
Pobrinite se da je struja isključena prije nego što počnete raditi

Dodatni pribor

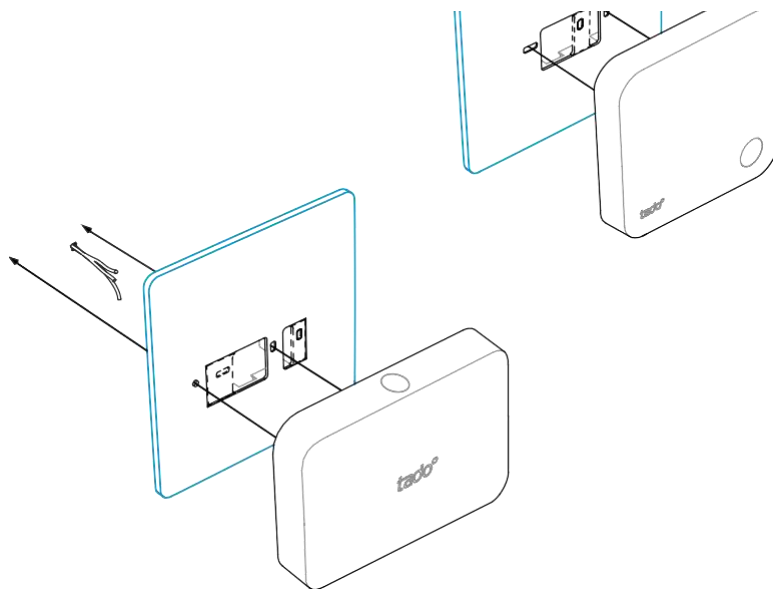

Koristite **tado° pokrovnu ploču** iza pametnog termostata ili set s dodatnom opremom za proširenje, ako je to potrebno. Set se može naručiti posebno na adresi **tado.com/installers**

Instalacija s ožičenjem: Pametni termostat spaja se izravno na kotao

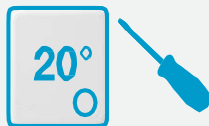

pametni termostat

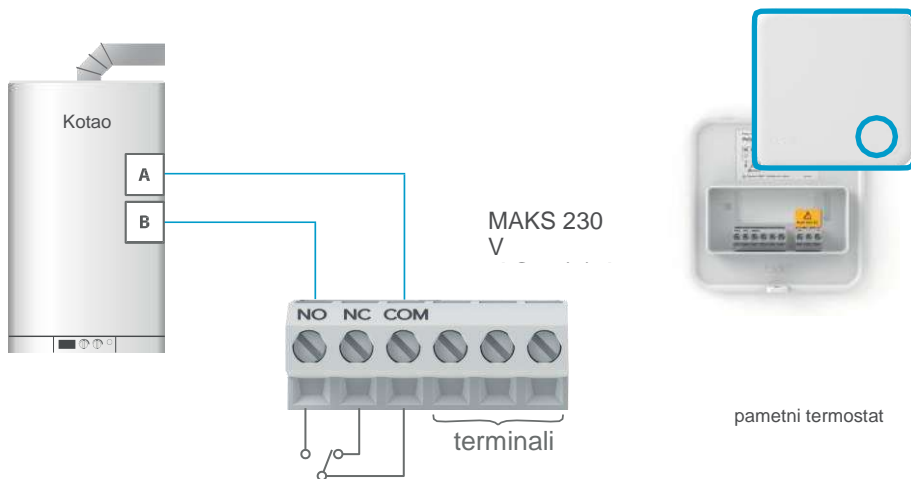

Pametni termostat može se instalirati i bežično kada je ožičen set za proširenje (str. 7-9)

1. Ožičenje Set za proširenje

Kombinirani kotlovi (suhi kontakti)

Bežična instalacija: Pametni termostat instaliran bežično s prijemnikom

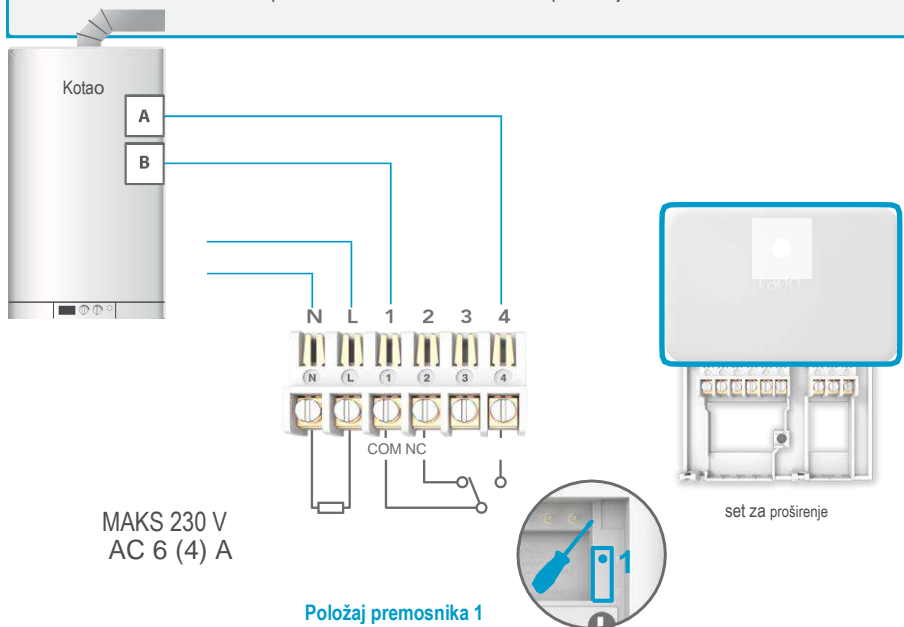

1. Ožičenje: Set za proširenje

Postavke prema S-planu (uživo)

Bežična instalacija: Pametni termostat instaliran bežično s prijammikom

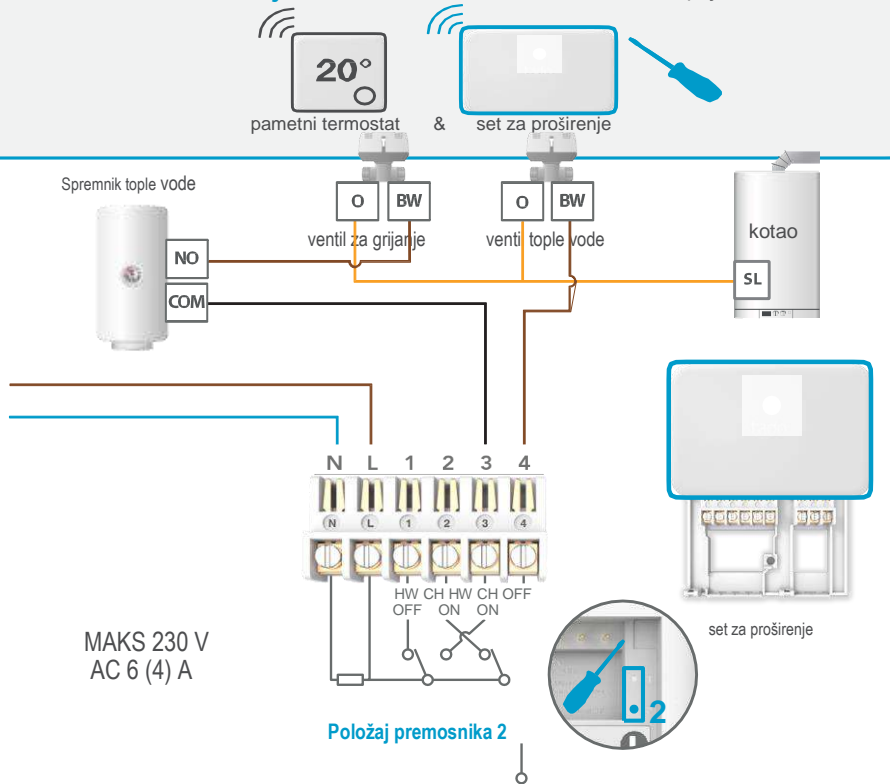

1. Ožičenje Set za proširenje Postavke prema Y-planu (uživo)

Bežična instalacija: Pametni termostat instaliran bežično s prijnikom

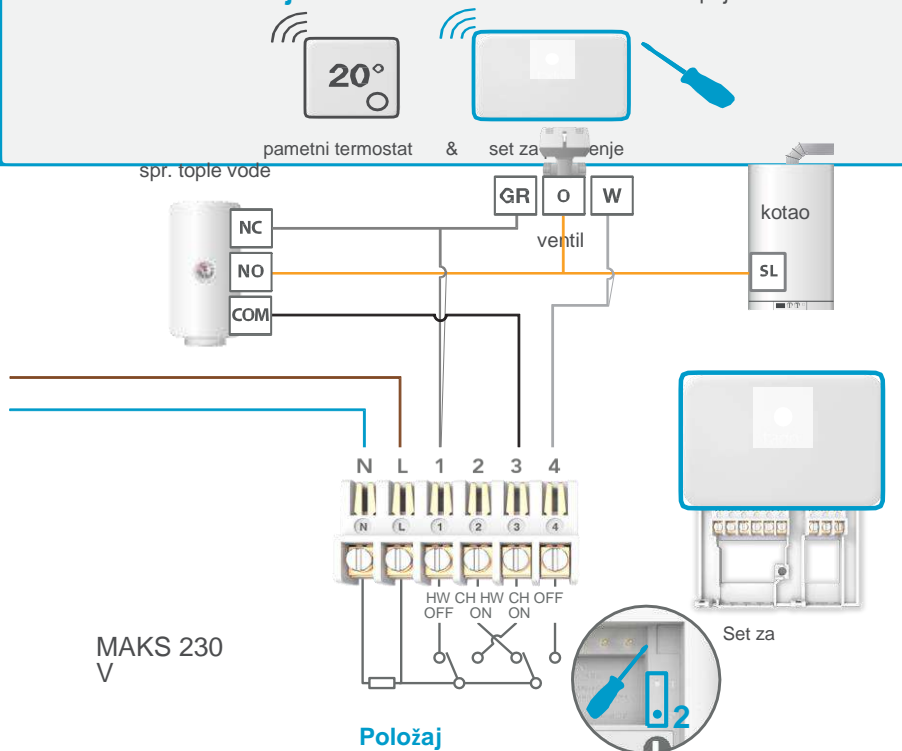

2. Spajanje mrežnog mosta na ruter



Spajanje mrežnog mosta na ruter

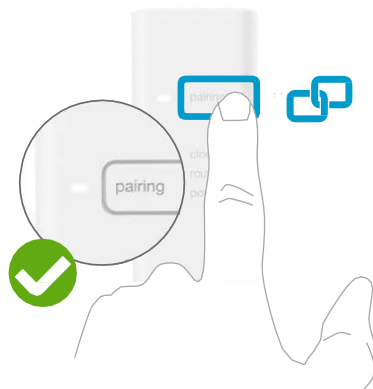

Pritisnite tipku za uparivanje sve dok LED ne počne treperiti kako biste aktivirali modus uparivanja

Uparivanje omogućuje da se drugi uređaji spoje na mrežni most

3. Set za proširenje uparivanja s mrežnim mostom

Bežična instalacija: Pametni termostat instaliran bežično s prijammikom

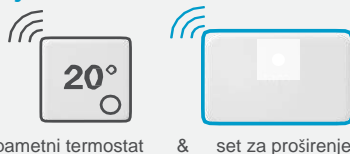

2 MIN



Pritisnite tipku na 3 sek. dok LED ne počne treperiti brzo

upareno

trepere
2x kratko - stanka -



Ako

Ponovno pokrenite uparivanje i provjerite da je udaljenost između uređaja tijekom uparivanja najmanje 3 m

4. Uparivanje pametnog termostata s mrežnim mostom

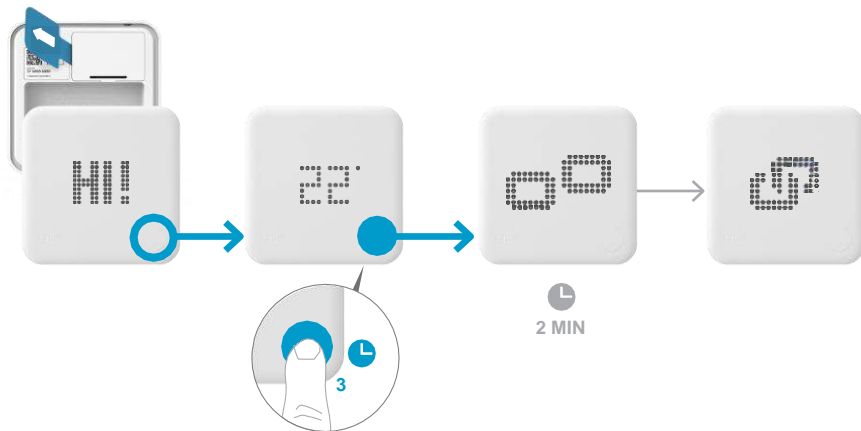

Izvadite traku za bateriju i pritisnite tipku

Pritisnite tipku na 3 sek - i pustite je

uparivanje

upareno



Ako nije uspjelo:

- Pritisnite gumb kako biste izbrisali pogrešku
- Ponovno pokrenite uparivanje i provjerite da je udaljenost između uređaja tijekom uparivanja najmanje 3 m

Otvaranje izbornika za instalaciju

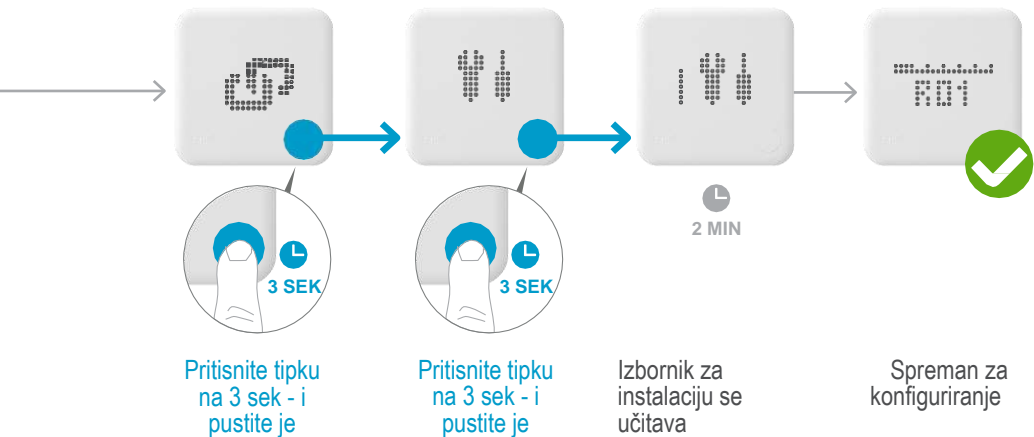

Ako nije uspjelo:

- Ponovno uđite u izbornik za instalaciju
- Provjerite da je tijekom učitavanja izbornika udaljenost između uređaja najmanje 3 m

5. Konfiguriranje:

Instalacija s ožičenjem:
Pametni termostat spaja se izravno na kotao



pametni termostat

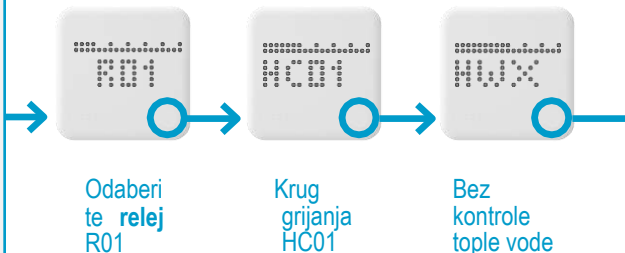

Bežična instalacija:
Pametni termostat instaliran bežično s prijemnikom



pametni termostat



& set za proširenje

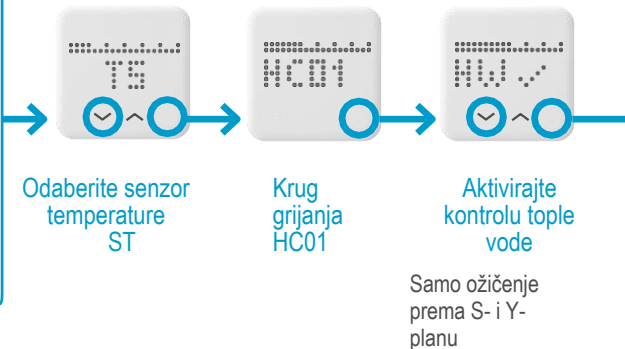

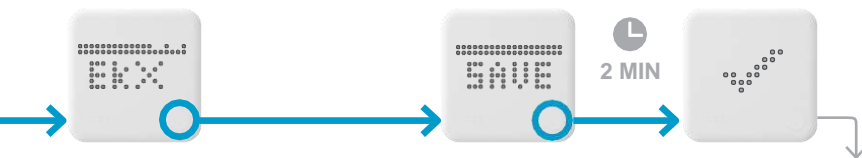

Bez seta za proširenje

Instalacija je dovršena

1. Postavite vremensku sklopku na kotlu na "stalno grijanje"
2. Testirajte sustav
3. Predajte registracijsku karticu kupcu

R01 za sustave koji u potpunosti rade na crpku

R02 za sustave koji se pune gravitacijski

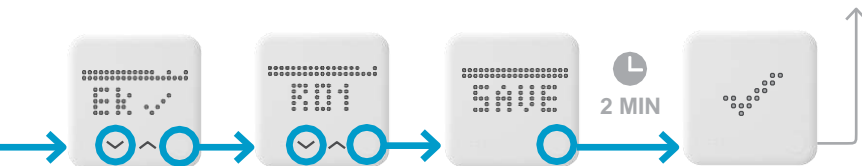

Set za proširenje dostupan

Odaberite **relej** R01 ili R02

 Preuzimanje konfiguracije je aktivno nakon pohrane izbornika za instalaciju (do 2 min)



Savjete stručnjaka možete
dobiti na tado° telefonskoj
liniji za instalatere:

 **0203 6089 305**

ili na adresi

tado.com/installers

